

Rapporto Ambientale
Carta dell'uso del suolo e del paesaggio

COMUNE DI ESTE
Sindaco: Giancarlo Piva
Assessore all'Urbanistica: Pierantonio Capodaglio
Ufficio di Piano:
Arch. Renato Camporese
Arch. Lisa Zovi

PROGETTISTI
Coordinatori ATI - AT&S srl
Arch. Fernando Tomassello
Arch. Pierluigi Malleraglia

Gruppo di Progettazione - ATI
Ing. Daniele Bassano Arch. Silvia Simioni
Dr. Geol. Giovanni Falaschi Dr. Urb. Antonio Visentini
Enrico Koppolo Dr. Marco Zanetti

Collaboratori
Dr. Ing. Filippo Agazzi
Dr. Urb. Valentina Lusa
Dr. Marco Zanetti

Marzo 2010

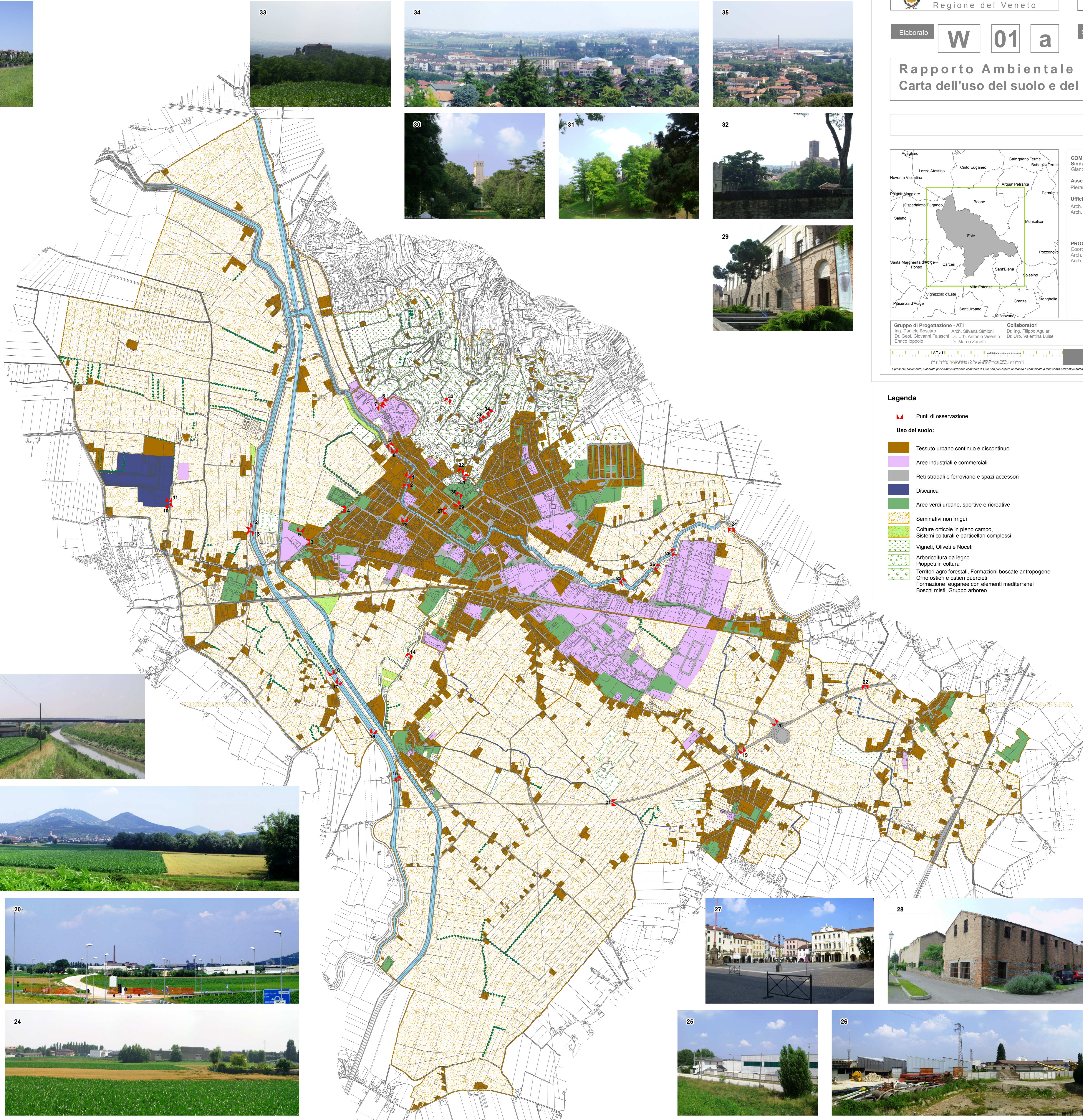
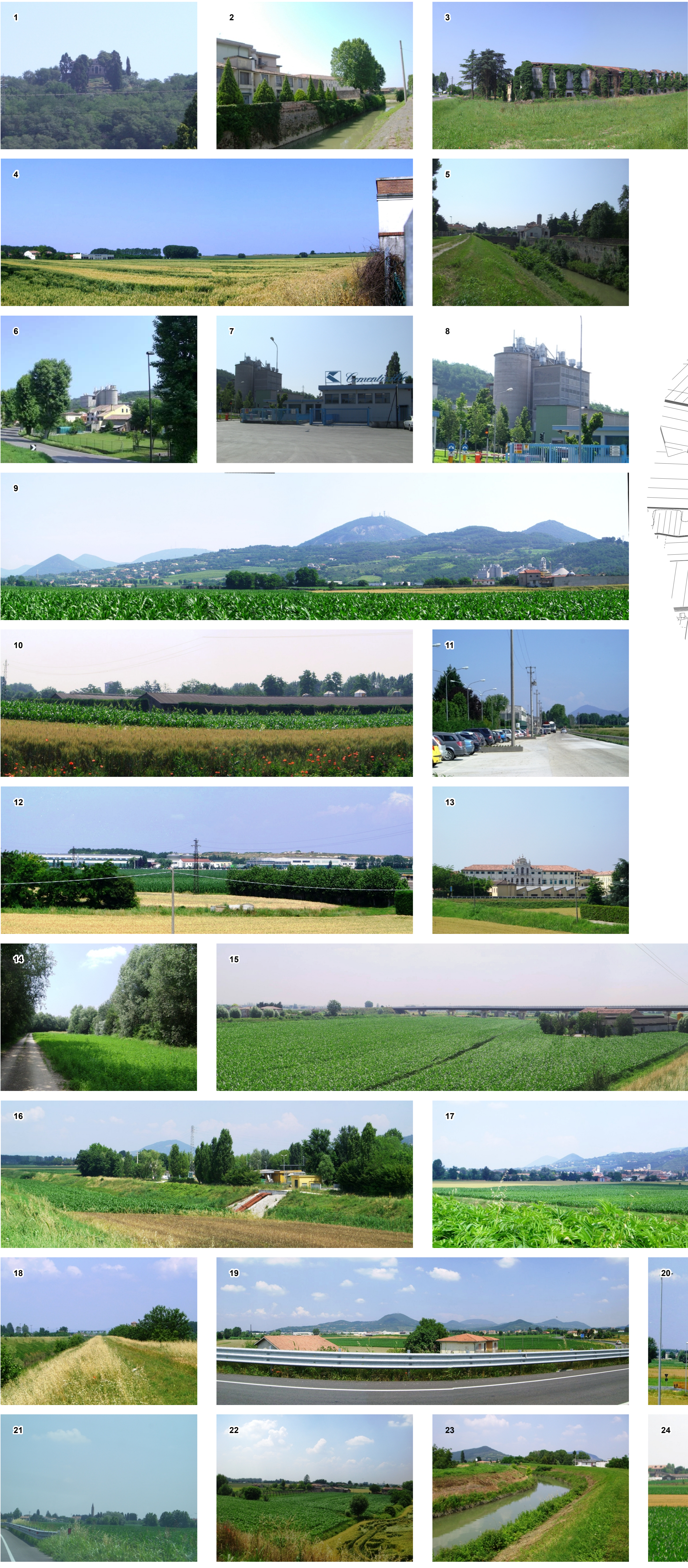

Legenda

▲ Punti di osservazione

Uso del suolo:

- Tessuto urbano continuo e discontinuo
- Aree industriali e commerciali
- Reti stradali e ferroviarie e spazi accessori
- Discarica
- Aree verdi urbane, sportive e ricreative
- Seminativi non irrigui
- Culture orticole in pieno campo, Sistemi culturali e particellari complessi
- Vigneti, Oliveti e Noceti
- Arboricoltura da legno
- Pioppeti in coltura
- Territori agro forestali, Formazioni boscale antropogene
- Orto osteri e osteri querceti
- Formazione euganee con elementi mediterranei
- Boschi misti, Gruppo arboreo