



# PIANO DELLE ACQUE DEL COMUNE DI ESTE

## CARTA DELLE PARTICELLE CATASTALI PER L'INDIVIDUAZIONE DEI SOGGETTI MANUTENTORI DEI FOSSI



ALLEGATO: <b>Tavola 5</b>	POSIZIONE: Comune di Este - Consorzio di Bonifica Adige Euganeo	REDAZIONE: Dr. ing. Lamberto Cogo Dr. ing. Matteo Paccagnella
DATA: MARZO 2014	SCALA: 1:10'000	CONSULENTE: A Consulting S.r.l. Dr. ing. Alvisia Fiume

35042 - Este - Via Augusta 25 - tel. 0429-601563 fax 0429-50054  
35026 - Conselve - Viale dell'Industria 3 - tel. 049-9587424 fax 049-9587480

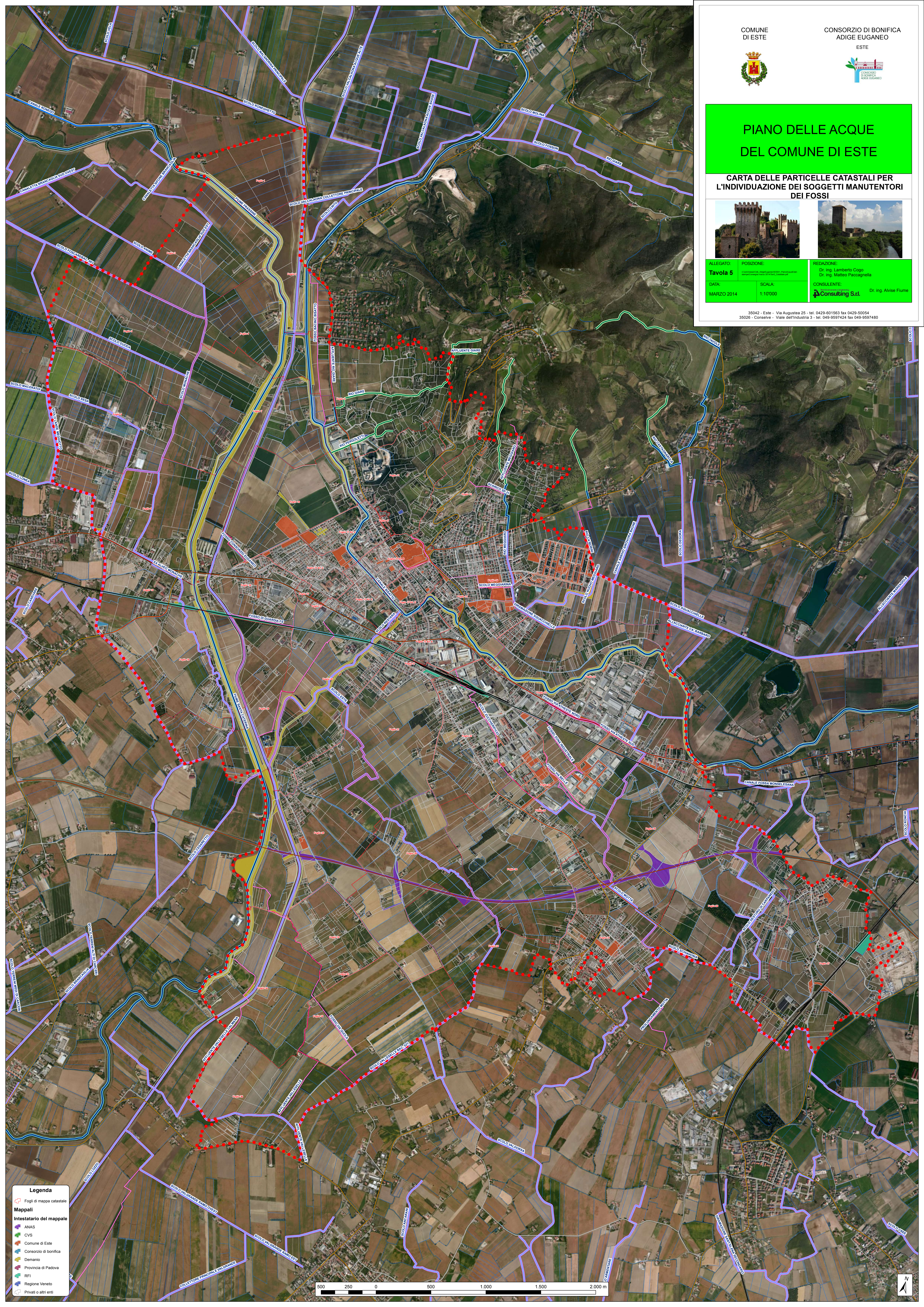

**Legenda**

- Fogli di mappa catastale
- Mappali**
- Intestatario del mappale
  - ANAS
  - CVS
  - Comune di Este
  - Consorzio di bonifica
  - Demanio
  - Provincia di Padova
  - RFI
  - Regione Veneto
  - Privati o altri enti

