

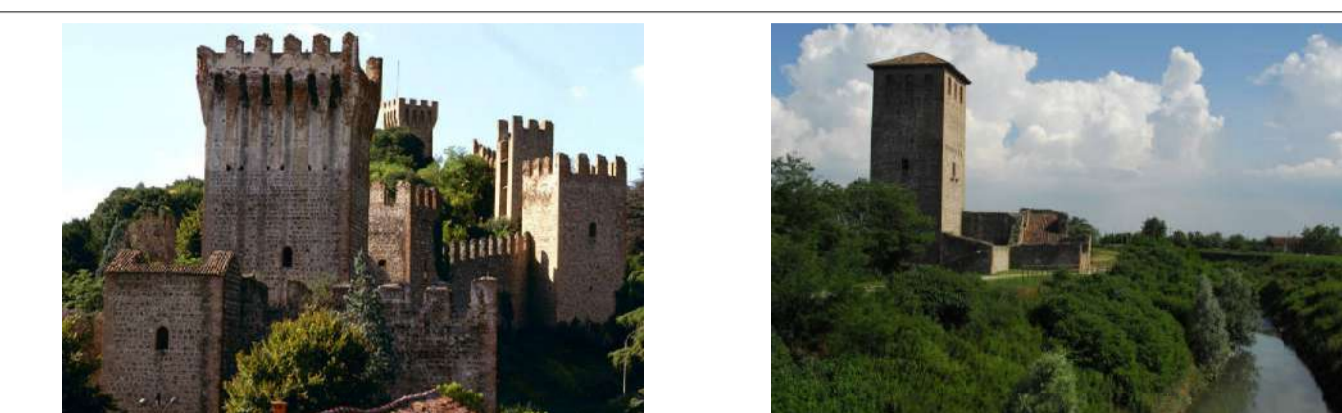

PIANO DELLE ACQUE DEL COMUNE DI ESTE

PIANO QUOTATO



ALLEGATO: Tavola 2	POSIZIONE: Municipalità, Adige Euganeo, Consorzio di Bonifica Adige Euganeo	REDAZIONE: Dr. Ing. Lamberto Cogo Dr. Ing. Matteo Pascagnella
DATA: MARZO 2014	SCALA: 1:10'000	CONSULENTE: Consulting S.r.l. Dr. Ing. Alvise Fiume

35042 - Este - Via Augusta 25 - tel. 0429-601563 fax 0429-50054
35026 - Conselve - Viale dell'Industria 3 - tel. 049-9597424 fax 049-9597480

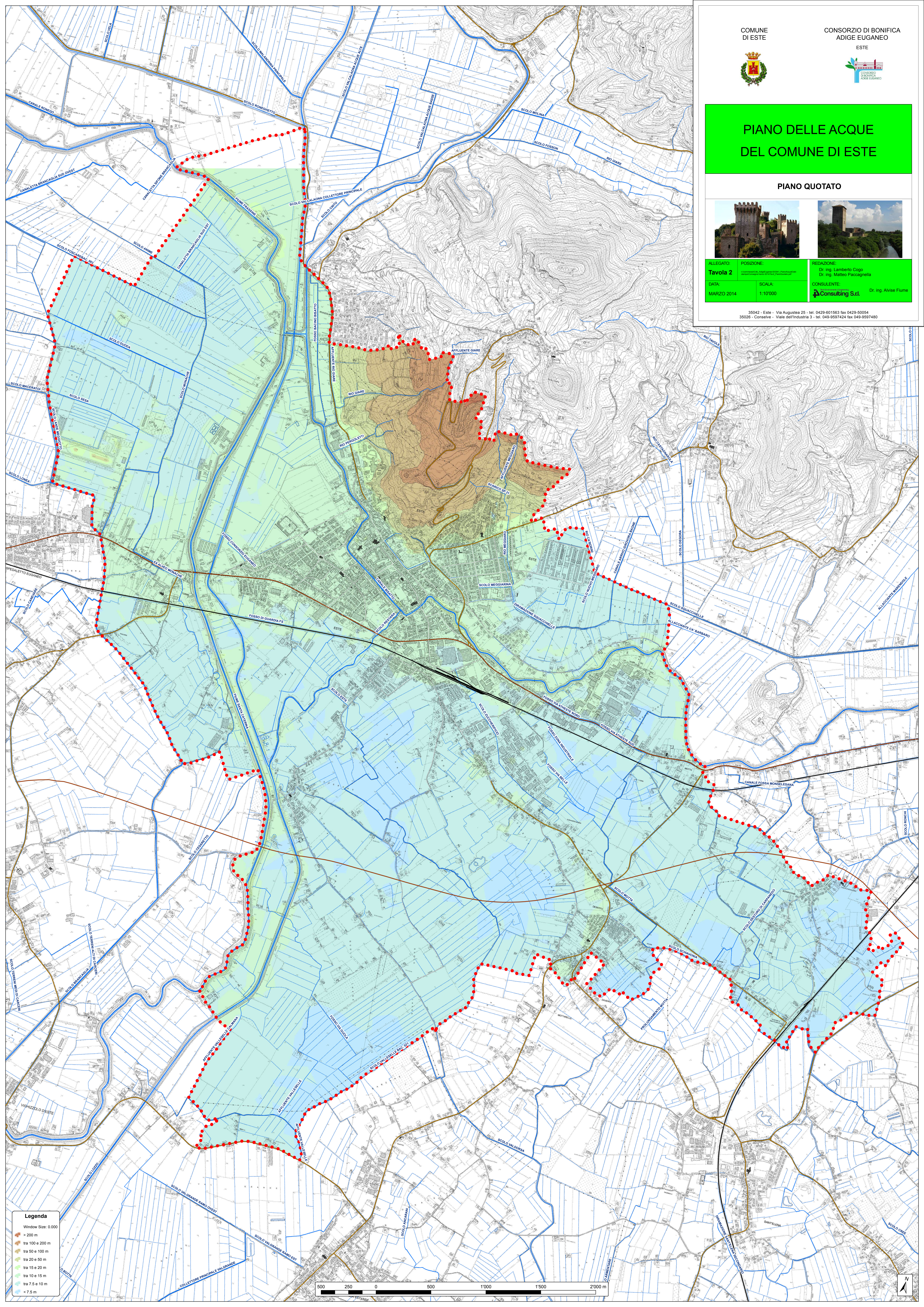

Legenda

Window Size: 0.000

- > 200 m
- tra 100 e 200 m
- tra 50 e 100 m
- tra 20 e 50 m
- tra 15 e 20 m
- tra 10 e 15 m
- tra 7.5 e 10 m
- < 7.5 m

